

PRUEBA DE ACCESO A LAS ENSEÑANZAS PROFESIONALES DE ARTES PLÁSTICAS Y DISEÑO CORRESPONDIENTES AL AÑO 2018.

Resolución de la Dirección General de Formación Profesional y Educación de Adultos de 16 de marzo de 2018 (BOC núm. 60, de 26 de marzo).

PRUEBA ESPECÍFICA / PARTE ESPECÍFICA CICLOS FORMATIVOS DE GRADO MEDIO

CICLO FORMATIVO:	
NOMBRE:	DNI:
APELLIDOS:	

JUNIO 2018	Centro donde realiza la prueba
-------------------	--------------------------------

DATOS A CUMPLIMENTAR POR LA COMISIÓN EVALUADORA			
CALIFICACIÓN	EJERCICIO 1 (máximo 5,00 puntos)	EJERCICIO 2 (máximo 5,00 puntos)	FINAL

ORGANIZACIÓN DE LA PRUEBA
<p>La prueba está organizada en dos ejercicios.</p> <p>Ejercicio 1: Se valorará la capacidad técnica para describir gráficamente los objetos representados y la capacidad de relacionar las dimensiones de los objetos y los espacios.</p> <p>Ejercicio 2: Se valorará la capacidad para encontrar distintas alternativas en la organización visual de las formas y la expresión artística, así como la capacidad creativa.</p> <p>La duración total de la prueba es de 2 horas.</p>

CRITERIOS DE CALIFICACIÓN
1. Cada ejercicio de la prueba se calificará numéricamente entre cero y cinco, con dos decimales.
2. La nota final de la prueba será la suma de las calificaciones obtenidas en cada ejercicio, expresada con dos decimales, siendo positiva la calificación de cinco (5,00) puntos o superior.

EJERCICIO 1

Usando tres cuerpos geométricos de libre elección, realiza una composición en la que el volumen se represente utilizando la técnica del claroscuro.

EJERCICIO 2

Realiza un boceto para el diseño de una camiseta. Debes mostrar el diseño sobre fondo blanco y puedes utilizar lápiz de color, bolígrafo, rotuladores, etc. Como tema del diseño puedes elegir uno de los siguientes:

- Un concierto de rock.
- El día de la mujer.
- La escuela de arte.
- El mundial de fútbol.

OBSERVACIONES

El boceto debe incluir un diseño diferenciado para la parte frontal y trasera de la camiseta. El tamaño mínimo de cada dibujo es el equivalente a un A5 (media página). La forma de representar ambos lados será la siguiente:

FRONTAL

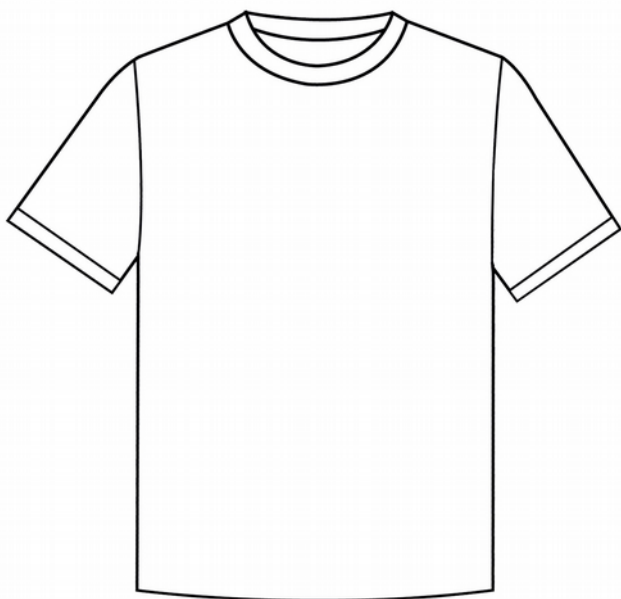

TRASERA

