

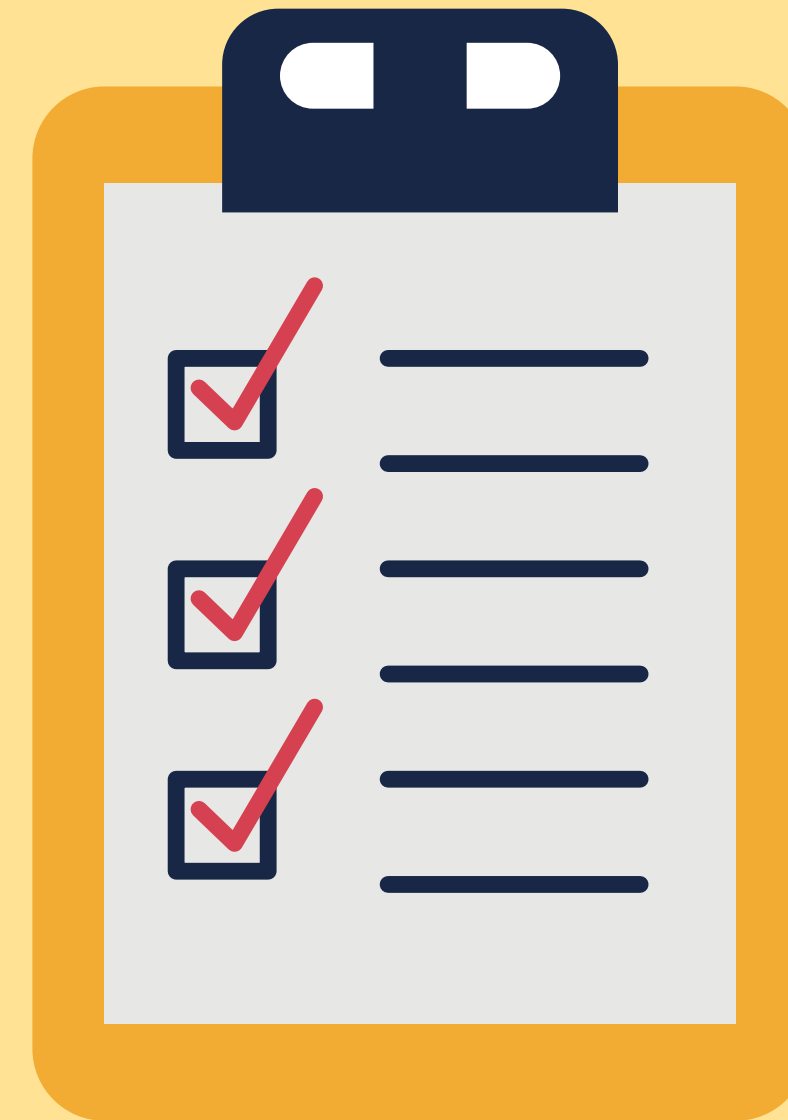

El Consejo Escolar

Información sobre el Consejo Escolar

- ¿Qué es el CE?
- ¿Quiénes conforman el CE?
- ¿Cuáles son sus competencias?
- ¿Cuándo y cómo se constituye?
- ¿Quién organiza el procedimiento?

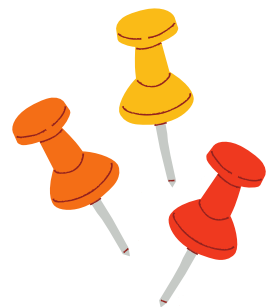



El Consejo Escolar

¿QUÉ ES?

El Consejo Escolar

Es un órgano colegiado del
centro educativo

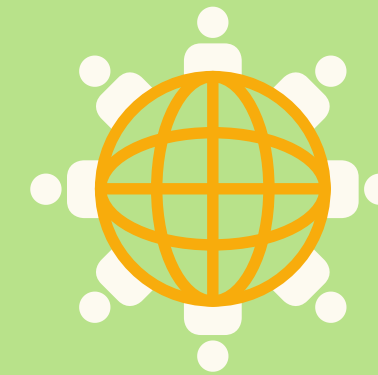

Permite a la comunidad
educativa participar en el
gobierno de los centros

El Consejo Escolar

¿QUIÉNES LO
CONFORMAN?



COMPOSICIÓN DEL CONSEJO ESCOLAR

- Director o directora del centro
- Jefe o Jefa de estudios*
- Concejal o representante del Ayuntamiento
- Representantes del profesorado*
- Representantes del alumnado*
- Representantes de las familias*
- Representante del PAS
- Secretario o Secretaria del centro

*Las especificaciones dependerán del tipo de centro y del número de unidades



COMPOSICIÓN DEL CONSEJO ESCOLAR

- Una vez constituido el Consejo Escolar, éste designará una persona que fomente la **igualdad** real y efectiva entre hombres y mujeres
- La junta de **delegados** y **delegadas** tendrá derecho para designar una persona representante del sector
- Uno de los representantes de las **familias** podrá ser designado por la **asociación** de padres y madres **más representativa** del centro

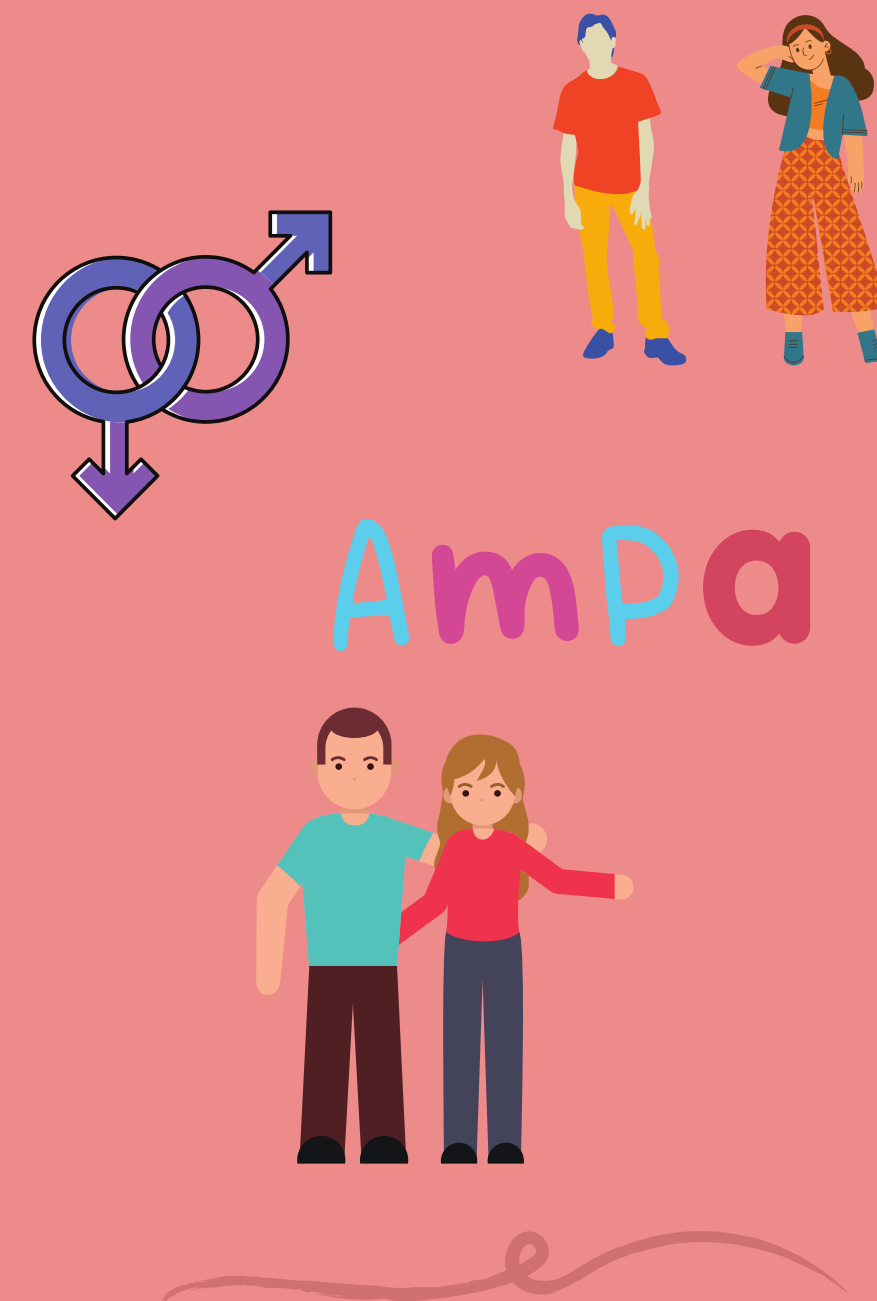

COMISIONES DEL CONSEJO ESCOLAR

- El Consejo Escolar podrá crear cuantas comisiones estime oportunas
- Entre ellas, se constituirá la **comisión de gestión económica**
- Se podrán crear comisiones relacionadas con las **evaluaciones** del centro, del equipo directivo, del alumnado o del personal docente y de servicios





El Consejo Escolar

**¿CUÁLES SON SUS
COMPETENCIAS?**

COMPETENCIAS

- Aprobar y evaluar los **proyectos** y las **normas** del centro
- Aprobar y evaluar la **Programación General Anual**
- Participar en la selección del **director** o **directora** del centro
- Decidir sobre la **admisión** del alumnado



COMPETENCIAS

- Aprobar el **proyecto** de **presupuesto** del centro y sus modificaciones
- Establecer las directrices de funcionamiento del centro en cuanto a la **gestión económica**
- Efectuar el seguimiento del funcionamiento del centro en lo relativo a la eficacia en la **gestión** de los **recursos**
- Aprobar la **cuenta** de **gestión** del centro



COMPETENCIAS

- Promover la **conservación** y **renovación** de las instalaciones y el equipo escolar
- **Colaborar** con administraciones locales y otros centros, entidades y organismos
- Elaborar **propuestas** e informes sobre el funcionamiento del centro
- La organización y funcionamiento del **comedor escolar**



COMPETENCIAS

- Proponer medidas que favorezcan:
 - los estilos de vida **saludable**
 - la **convivencia**
 - la **igualdad**
 - la no discriminación
 - la **prevención** del acoso escolar y de la violencia de género
 - la resolución **pacífica** de conflictos

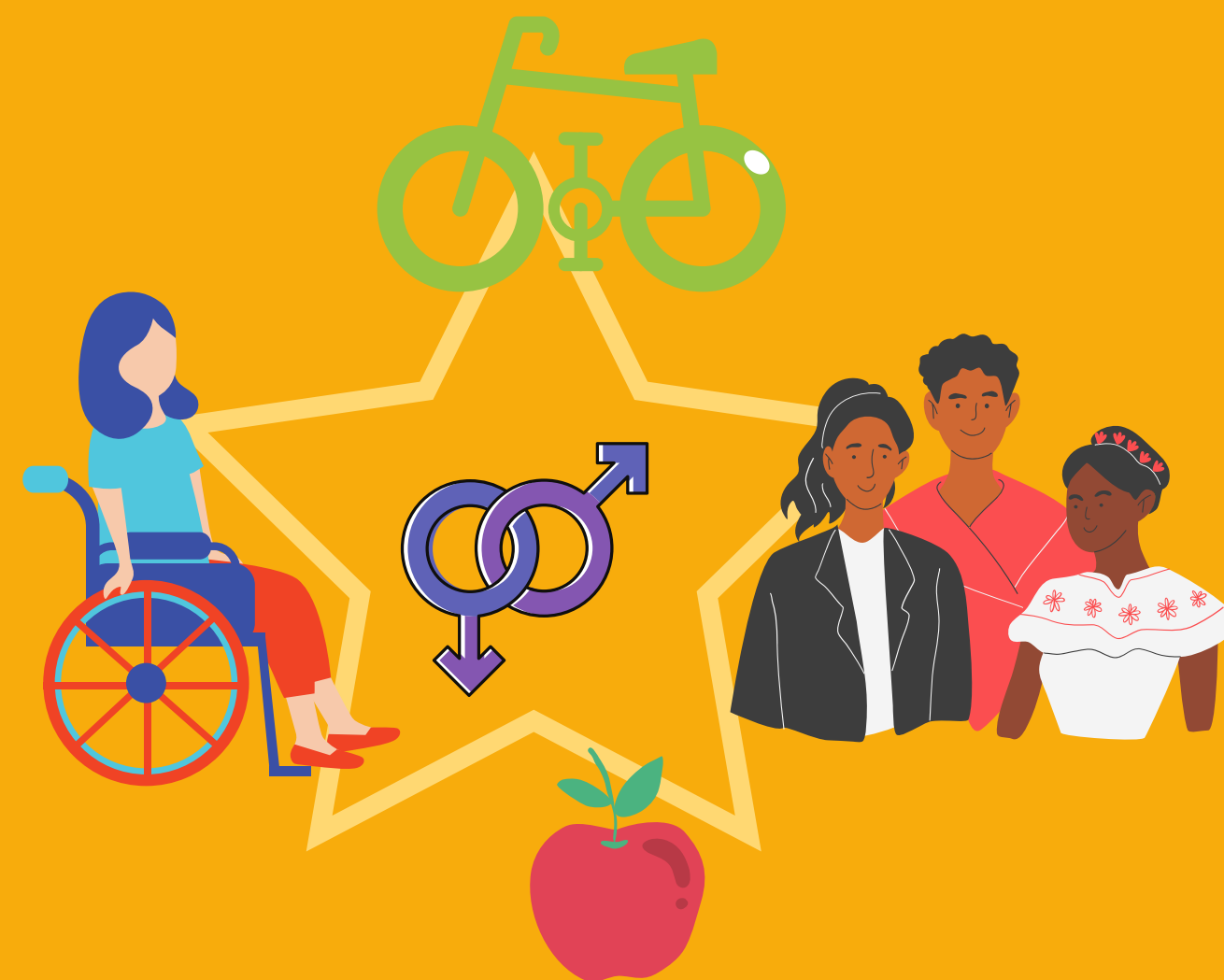



El Consejo Escolar

**¿CUÁNDO Y CÓMO
SE CONSTITUYE?**

¿CUÁNDO SE CONSTITUYE?



- El Consejo Escolar se renovará por **mitades cada dos años** de forma alternativa, durante el **primer trimestre** del curso



¿CÓMO SE CONSTITUYE?



- Para la elección de los representantes de cada uno de los sectores en el Consejo Escolar se realiza una votación
- La votación será directa, secreta y no delegable

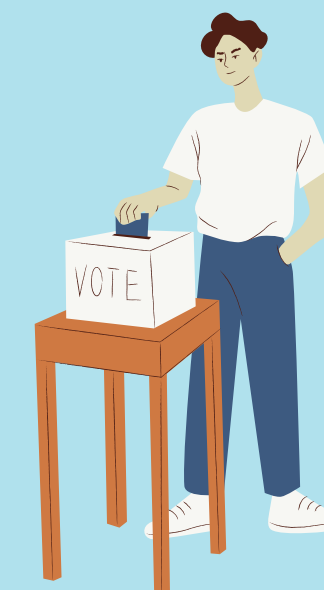



El Consejo Escolar

**¿QUIÉN ORGANIZA EL
PROCEDIMIENTO?**

¿QUIÉN ORGANIZA EL PROCESO?



La Junta Electoral

Que será constituida al principio del procedimiento

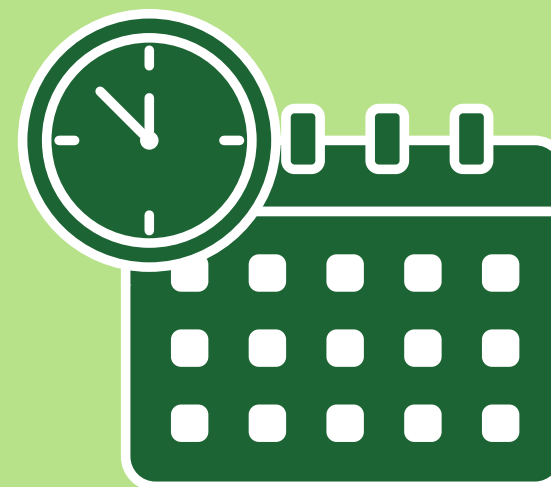

¿QUIÉN CONFORMA LA JUNTA ELECTORAL?

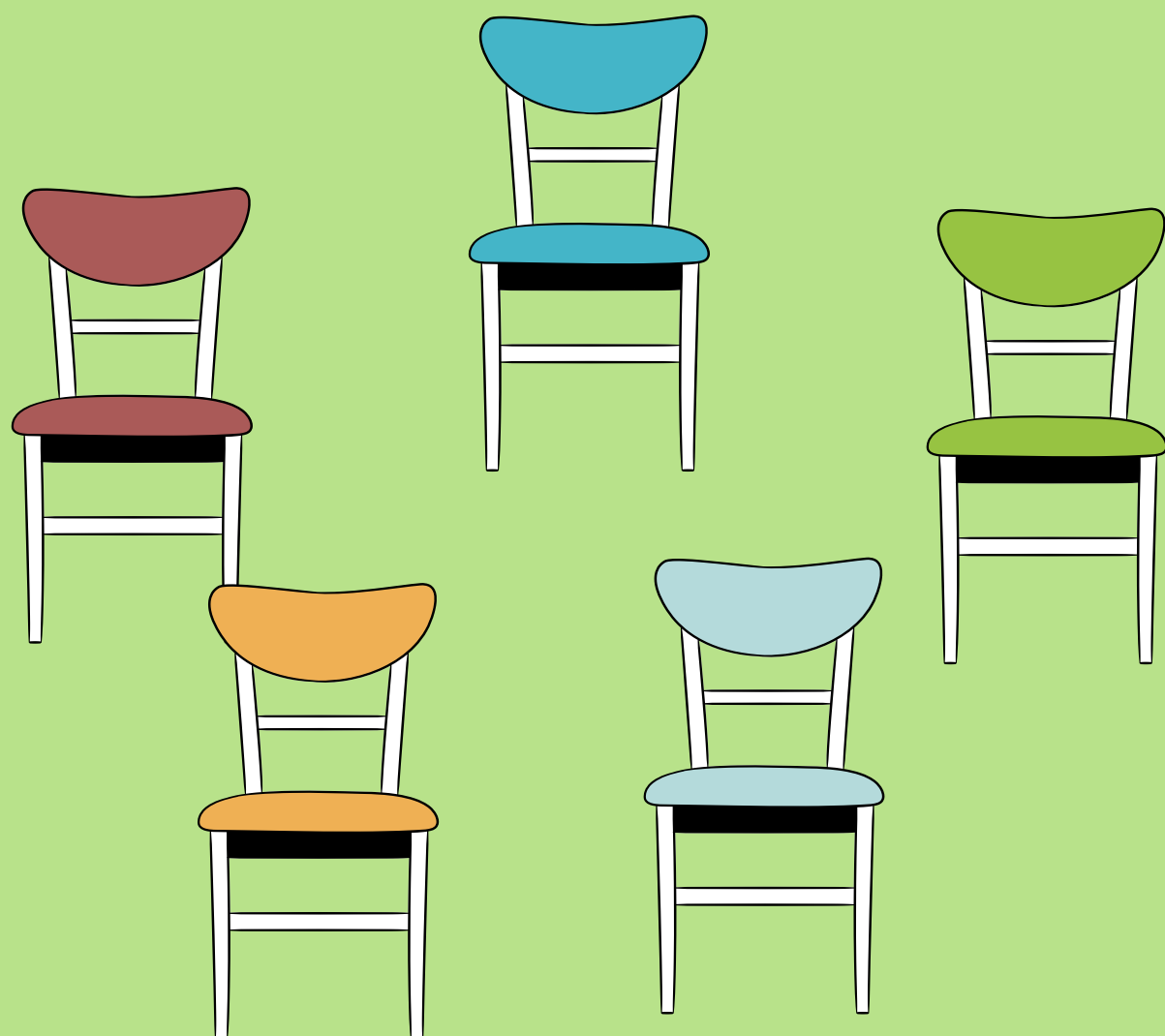

- Director/a (ejerce la presidencia)
- 1 Representante del profesorado
- 1 Representante del alumnado
- 1 Representante de las familias
- 1 Representante del PAS

*Los representantes son elegidos por sorteo

NORMATIVA

Para consultar la información referida al número de representantes y el proceso de constitución del Consejo Escolar puedes consultar la normativa vigente:



Orden de 12 de mayo de 2016, por la que se regulan la composición y el procedimiento para la constitución y la renovación de los Consejos Escolares de los centros educativos sostenidos con fondos públicos del ámbito de la Comunidad Autónoma de Canarias.



TÚ
formas parte de
este proyecto



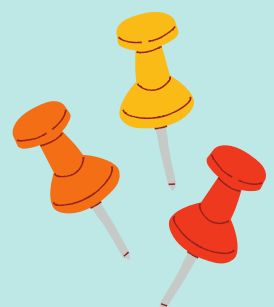

Porque tu papel es muy importante

¡Anímate a participar!

